

**ИНЖЕНЕРНО-ВНЕДРЕНЧЕСКИЙ ЦЕНТР ИНСОФТ
(АО ИВЦ ИНСОФТ)**

**Функциональные характеристики программного обеспечения
и информация, необходимая для эксплуатации программного
обеспечения**

**Автоматизированная информационная система
«Муниципальный регистр населения»**

СОДЕРЖАНИЕ

1.	ФУНКЦИОНАЛЬНЫЕ ХАРАКТЕРИСТИКИ	3
1.1	Общие сведения.....	3
1.2	Выполняемые задачи.....	3
1.3	Информационно-аналитическая подсистема	7
1.4	Режим «Присяжные заседатели».....	10
1.5	Загрузка данных из внешних систем.....	11
1.6	Контроль однократности ввода данных о гражданине	13
1.7	Режим Участки.....	14
1.8	Выгрузка данных в ГАС Выборы	15
1.9	Подсистема Настройки.....	16
1.10	Администрирование	17

1. ФУНКЦИОНАЛЬНЫЕ ХАРАКТЕРИСТИКИ

1.1 Общие сведения

Автоматизированная информационная система «Муниципальный регистр населения» (АИС МРН) предназначена для автоматизации процессов накопления, обработки и хранения информации о гражданах, проживающих на территории муниципального образования.

АИС МРН предназначена для формирования, ведения и использования единой базы данных для учета и регистрации сведений о гражданах муниципального образования и их семьях, зарегистрированных по месту жительства или по месту пребывания в пределах муниципального образования.

Данные муниципального регистра населения могут быть использованы в работе различных подразделений администрации муниципального образования, занимающихся вопросами учета и обслуживания населения:

- Органы управления жилищной политики;
- Органы управления по труду и социальной защите;
- Комиссия по делам несовершеннолетних и защите их прав;
- Органы опеки и попечительства;
- Военно-учетный стол;
- Органы управления по делам молодежи;
- Органы управления по физической культуре и спорту;
- Органы управления образования;
- Органы управления культуры.

В АИС МРН реализована возможность информационного взаимодействия с АИС «Паспортный стол ЖЭО», АИС ЗАГС, ЕГР ЗАГС, АИС «САО», ГАС «Выборы», АИС Федеральной миграционной службы и др.

1.2 Выполняемые задачи

Сбор, контроль и актуализация сведений о населении

При внедрении АИС «Муниципальный регистр населения» используются различные варианты первичного ввода данных.

Первый вариант:

Первичный ввод данных из АИС «Паспортный стол ЖЭО», АИС ЗАГС, АИС САО, ФМС на основе электронных административных регламентов (ЭАР). Сведения о зарегистрированных в системах граждан передаются в муниципальный регистр населения, затем ведется их дальнейшая обработка.

Второй вариант:

При втором варианте первичный ввод данных осуществляется с клавиатуры пользователем, ответственным за ведение регистра. Данный подход используется при наличии на территории административного образования неавтоматизированных участков, ведущих учет населения. К таким случаям относятся примеры при организации товариществ собственников

жилья, при существовании частного жилого фонда и пр. В данном случае возможно использование различных организационных решений – как установка системы ведения учета населения на каждом выбранном участке, так и ввод данных о гражданах пользователем АИС «Муниципальный регистр населения» с соответствующими правами доступа.

При вводе информации осуществляется контроль однократности учета граждан.

Система позволяет достичь высокого уровня автоматизации процессов накопления, обработки и хранения информации о гражданах, проживающих на территории администрации. На каждого гражданина в системе заводится личное дело.

В системе предусмотрен ввод, редактирование и просмотр следующей информации о человеке:

- ФИО
- Пол
- Дата рождения
- Гражданство
- Адреса - места регистрации, места рождения, места фактического проживания, места временной регистрации
- Документы – основные документы, удостоверяющие личность
- Работа – сведения о различных местах работы
- Образование – сведения о типах учебных заведений, полученных специальностях по образованию, датах поступления и окончания учебных заведений
- Сведения о родителях – привязка данных ребенка к данным о его родителях
- Дополнительная информация
 - социальный статус
 - семейное положение
 - тип образования
 - владение иностранными языками.

Рис. 1. Личное дело человека

Рис. 2. Дополнительная информация личного дела человека

Рис. 3. Ввод сведений о документах

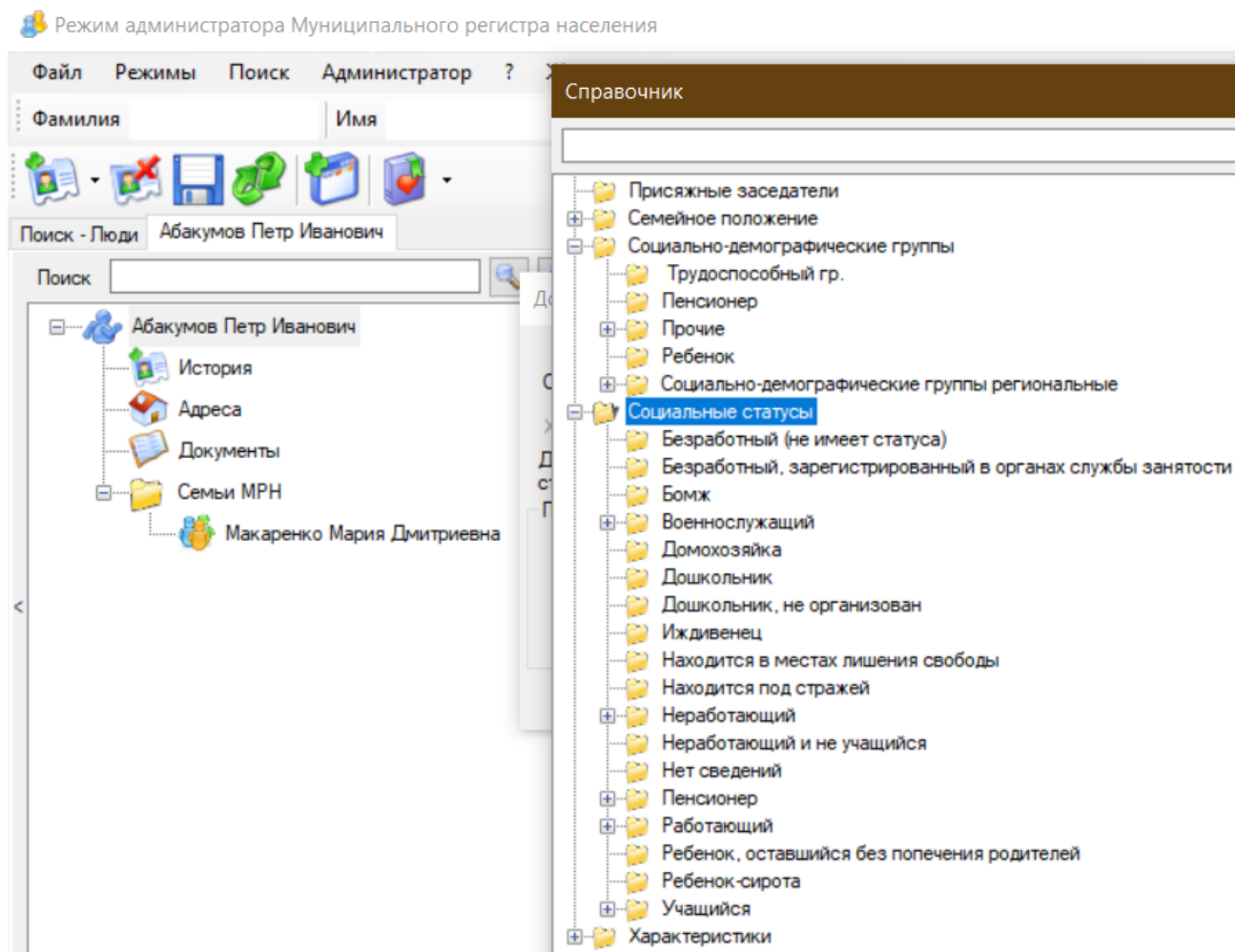

Рис. 4. Справочник документов, удостоверяющих личность.

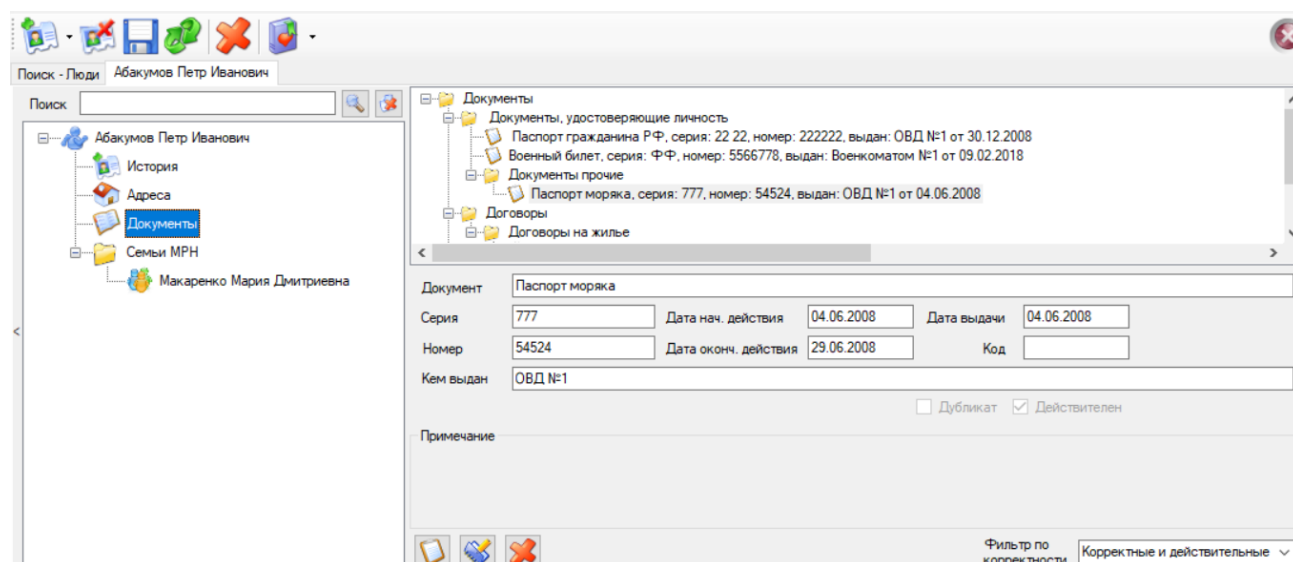

Рис. 5. Ввод сведений об образовании

Для выбранного пользователем человека на основном экране будет отображена вся информация, содержащаяся по нему в базе данных.

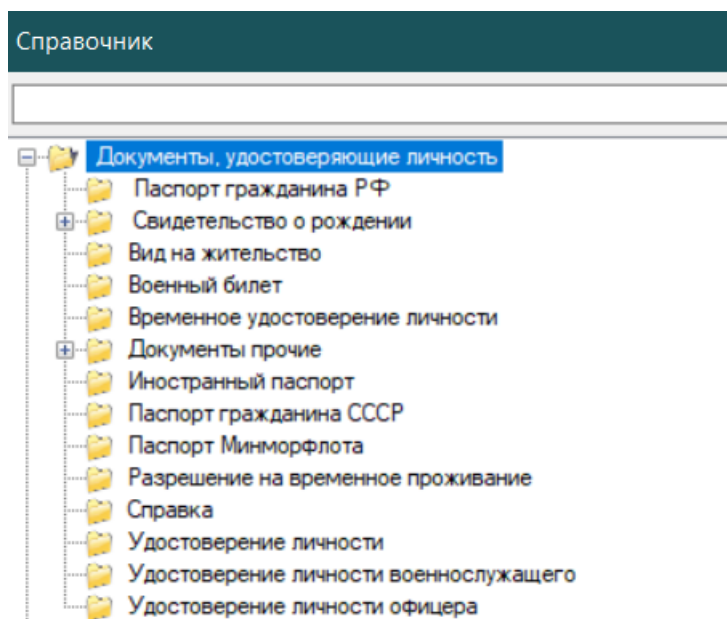
Для заполнения поля Адрес реализована многоступенчатость ввода информации: Страна проживания, Субъект Федерации, Автономное образование, Город, Улица, Дом.

При реализации адресной системы (для кодирования адресов мест жительства и мест рождения граждан) использованы общероссийские классификаторы и справочники, такие как:

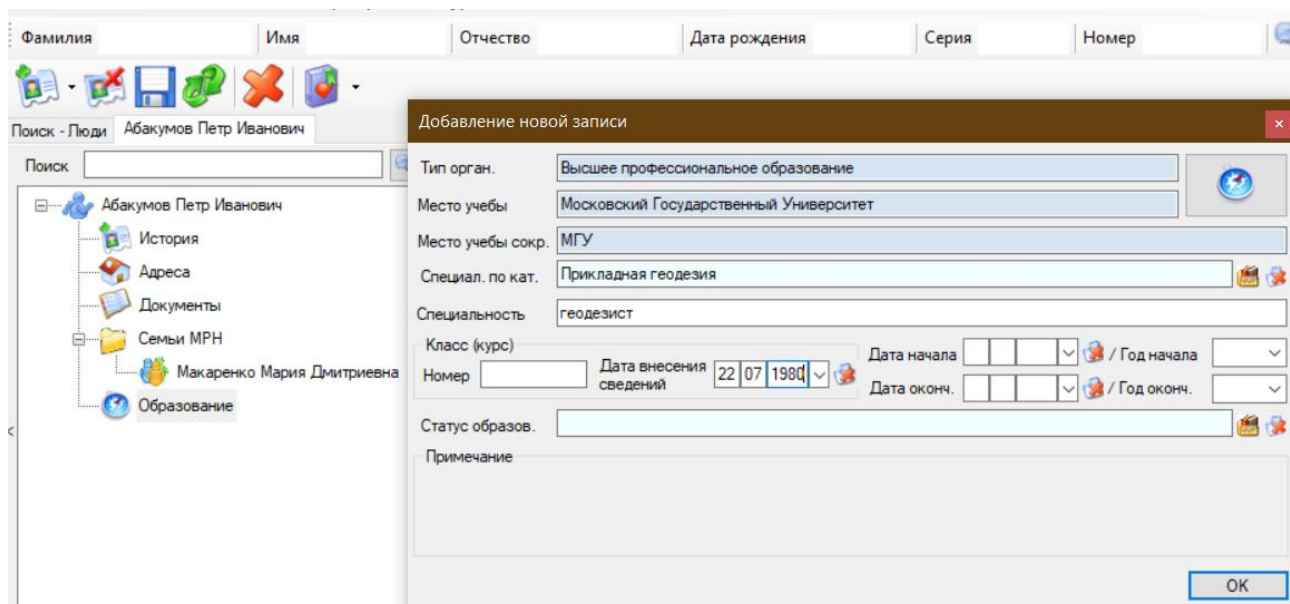
- общероссийский классификатор административно-территориальных образований (ОКАТО), содержащий связанные данные о субъектах РФ, городах России, районах субъектов РФ, сельских административных образованиях, населенных пунктах;
- отраслевой классификатор адрес (КЛАДР) Министерства по налогам и сборам, содержащий связанные данные о субъектах РФ, городах России, районах субъектов РФ, сельских административных образованиях, населенных пунктах, улицах и адресах;

- адресный классификатор ФИАС Федеральной налоговой службы

Ввод адреса

Страна: Россия

Субъект Федерации: Тюменская область

Автономное образование: Ямало-Ненецкий автономный округ (Тюм)

Город: город Губкинский

Улица: 10-й микрорайон

Дом: дом 19 ОБЩ

Поиск адреса: [] Найти

ОК Очистить Закрыть

Рис.6. Ввод адреса

На основе информации о гражданах, содержащейся в регистре населения, возможно определение семей, членами которых являются выбранные граждане.

Поиск: []

Арнаут Николай Иванович

История

Адреса

Документы

Семьи МРН

Арнаут Николай Иванович

Глава семьи - Арнаут Николай Иванович

Социальная

Основные данные

Тип: Социальная

Адрес: []

Квартира: [] Телефон: []

Количество детей в семье - 0

Количество человек в семье - 4

ФИО	Дата рожд.	Пол	Родств. отн.	Корм.	Отм.
Арбузов А Р	15.02.1956	Ж	Брат	<input type="checkbox"/>	<input type="checkbox"/>
Арнаут Ивана Николаевна	17.11.1989	Ж	Дочь	<input type="checkbox"/>	<input type="checkbox"/>
Арнаут Николай Иванович	22.09.1965	М	Глава семьи	<input checked="" type="checkbox"/>	<input type="checkbox"/>
Арнаутская Елена Анатольевна	22.10.1967	Ж	Жена	<input type="checkbox"/>	<input type="checkbox"/>

Рис. 7. Сведения о семье

1.3 Информационно-аналитическая подсистема

В АИС МРН предоставлен многофункциональный сервис поиска информации.

Форма **Поиск** предоставляет возможность реализовать поиск личного дела гражданина по следующим параметрам поиска:

Вкладка «Основная информация»:

- фрагмент фамилии, имени и отчества;
- дата рождения (интервалу дат рождения);

- пол;
- типу адреса (регистрации, рождения, фактического проживания, временного пребывания)
- адрес;
- гражданство.

Вкладка «Документы»:

- тип документа, серия, номер
- дата выдачи (интервалу дат)
- кем выдан (организация, выдавшая документ)

Вкладка «Дополнительная информация»:

- признак (осужден, военнослужащий по призыву)
- возраст (на заданную дату)
- дееспособность (на заданную дату)
- ветераны и участники ВОВ
- пенсионер (муниципальный служащий, по возрасту, по инвалидности)
- присяжные заседатели

Поиск осуществляется как по одному, так и по совокупности выбранных параметров. На открывшемся экране задаются параметры поиска

Рис. 8. Поиск по основной информации

Рис. 9. Поиск по документам, удостоверяющим личность

Поиск - Люди

Основная информация | Документы | **Дополнительная информация**

☒ Ветераны и участники ВОВ ☐ Присяжные заседатели

☐ Осужденные

Возраст 0 на [][][]

Дееспособность [] на [][][]

Военнослужащий [] на [][][]

Пенсионер [] на [][][]

ФИО	Дата рожд.	Пол	Быстр.
Абубекарова Фатыма Заитовна	06.07.1925	Ж	
Адуевская Татьяна Митрофановна	10.06.1941	Ж	
Белоголовкина Анастасия Алексеевна	08.02.1932	Ж	
Матюхин Иван	03.12.1958	М	

Количество записей: 5

Выбрать всех [] Очистить всех []

Дата рожд. Пол

☐ Умершие ☐ Выбывшие ☐ Дети ☐ Скрыть выбор ☐ Адрес регистр. ☐ № ПД ☐ Паспорт РФ

Поиск Очистить Выбор

Рис. 9. Поиск по дополнительной информации

В системе предоставлена возможность осуществить функцию поиска информации о семье.

Поиск семьи может быть осуществлен по следующим параметрам:

- по фрагменту фамилии, имени и отчества;
- по адресу;
- по количеству детей в семье и т.д.

При этом для поиска семьи предоставляется возможность задать как один параметр, так и совокупность нескольких параметров.

Поиск - Люди | **Поиск - Семья**

Общие параметры поиска | Учет

Фамилия [] Тип адреса []

Имя [] Адрес []

Отчество []

Пол [] Статус чел. [] Актуальные []

Дата рождения [][][] по [][][]

Тип семьи [Социальная]

Кол-во детей 0 ☒ Многодетная (> 2 детей)

Поиск Очистить

ФИО	Пол	Дата рожд.	Отм.
Абакумов Кирилл Петрович	М	05.12.1990	<input type="checkbox"/>
Левушкин Егор Дмитриевич	М	14.07.1975	<input type="checkbox"/>

☐ Показать подробную информацию

Рис. 10. Поиск по семьям

Результатом запроса по тем или иным параметрам является список людей, которые имеют запрашиваемые данные. Система позволяет вывести на печать список найденных граждан по совокупности выбранных параметров.

Отчет по выбранным людям

Заданные параметры поиска: Документ - ; Ветераны и участники ВОВ

№	Фамилия, имя, отчество	Пол	Дата рождения	Адрес регистрации	Дата выбытия	Дата смерти
1	Абубекарова Фатыма Заитовна	Ж	06.07.1925	Пензенская область, Каменский район, город Каменка, Бакунина улица, дом 1, кв.1	12.12.2019	18.04.2019
2	Адуевская Татьяна Митрофановна	Ж	10.06.1941	Московская область, город Серпухов, Колхозная улица, дом 106, кв.26		
3	Белоголовкина Анастасия Алексеевна	Ж	08.02.1932	Пермский край, городской округ Соликамский, город Соликамск, улица Удимова, кв.23	25.11.2019	
4	Матюхин Иван	М	03.12.1958	Республика Мордовия, Ромодановский район, городское поселение Ромоданово, Ромоданово рабочий поселок, Кооперативный переулок, 7 дом, кв.-	15.07.2014	
5	Яблонь Ядвига Яйвиковна	Ж	24.09.1918	Пермский край, городской округ Соликамский, город Соликамск, улица Садовая	02.12.2019	

Рис.11. Виды отчетов, формирующихся из личного дела человека

1.4 Режим «Присяжные заседатели»

В системе реализована возможность формирования списков присяжных заседателей.

Для выбранной организации формируется основной и запасной списки с возможностью вывода на печать.

Присяжные заседатели

Организация

Наименование	Адрес
Басманный суд г. Москвы	

Основной список

№	Фамилия, имя, отчество	Год рожд.	Пол	Адрес регистрации	Дата выб.	Дата нед.	Дата осужд.	Отм.
1	Абакумов Игорь Игоревич	1960	М	Тюменская область, Ямало-Ненецкий автономный окр...				<input type="checkbox"/>
2	Александрова-Первая Нина Николаевна	1958	Ж	Республика Чувашская, город Канаш, 30 лет Победы у...	11.05.2013			<input type="checkbox"/>
3	Арнаутская Елена Анатольевна	1967	Ж	Московская область, Балашихинский район, город Бал...	15.05.2019	25.01.2007		<input type="checkbox"/>
4	Макаров Степан Яковлевич	1979	М	Пензенская область, Каменский район, город Каменк...	19.11.2019		19.11.2019	<input type="checkbox"/>

Запасной список

№	Фамилия, имя, отчество	Год рожд.	Пол	Адрес регистрации	Дата выб.	Дата нед.	Дата осужд.	Отм.
1	Абакумова Елена Дмитриевна	1968	Ж	Пензенская область, Каменский район, город Каменк...				<input type="checkbox"/>
2	Михайлов Иван Валерьевич	1947	М	Московская область, Одинцовский район, город Одинц...				<input type="checkbox"/>

Рис.12. Экранная форма режима Присяжные заседатели

Басманный суд г. Москвы
Присяжные заседатели. Основной список от 22.07.2020

№ п/п	Фамилия	Имя	Отчество	Пол	Год рождения	Почтовый индекс	Район, населенный пункт (город, поселок и т.д.)	Улица	Дом	Квартира	Дата снятия с учета	Дата установления недееспособности	Дата осуждения
1	Абакумов	Игорь	Игоревич	М	1960	-	город Губкинский	14-й микрорайон	дом 17	11			
2	Александрова-Первая	Нина	Николаевна	Ж	1958	429330	город Канаш	30 лет Победы улица	дом 3	12	11.05.2013		
3	Арнаутская	Елена	Анатольевна	Ж	1967	-	город Балашиха	Безмякеново улица	4 дом	4	15.05.2019	25.01.2007	
4	Макаров	Степан	Яковлевич	М	1979	-	город Каменка	Атминская улица	дом 19	-	19.11.2019		19.11.2019

Рис.13. Основной список присяжных заседателей

1.5 Загрузка данных из внешних систем

Загрузка данных из внешних систем осуществляется в результате реализации электронного информационного взаимодействия Системы с внешними системами, либо используется для конвертации данных из источника данных.

Основой информационного взаимодействия является обмен между системами информацией в виде:

1. XML-файлов

Загрузка данных производится при взаимодействии с одной из систем

- АИС «Паспортный стол ЖЭО».
- АИС ЗАГС
- АИС «САО»
- ЕГР ЗАГС

2. HTML-файлов

Загрузка данных производится при взаимодействии с одной из систем

- ФМС 1.1 РИУР
- 3. DAT –файлы
- УФМС (DAT без тегов)
- УФМС (DAT с тегами)

4. TXT –файлы

- 1.1 РИУР
- Текст с разделителями

5. XLS – файлов

- 1.2 РИУР
- 1.3 РИУР
- 1.4 РИУР

6. DBF-файлов

Загрузка данных производится при конвертации данных из внешних источников

Рис. 14. Загрузка данных из внешних систем

АИС «Муниципальный регистр населения»

Для выбранной системы определяется директория, в которой находятся загружаемые данные, и осуществляется процесс загрузки информации. Вся информация отображается на экране.

№	Тип соб.	Дата соб.	Причина	Фамилия	Имя	Отчество	Пол	Дата рожд.	Гражданство	Ад.
1879	0	28/02/2007		Боровков	Дмитрий	Владимирович	Мужской	18/10/1984		Ст.
1880	0	28/02/2007		Боровкова	Татьяна	Ивановна	Женский	12/02/1953		Ст.
1881	0	18/03/2007		Боронов	Александр	Владимирович	Мужской	02/02/1951		Ст.
1882	0	14/08/2007		Боронов	Александр	Юрьевич	Мужской	04/03/1975		Ст.
1883	0	26/06/2007		Боронов	Вячеслав	Владимирович	Мужской	29/07/1958		Ст.
1884	0	15/10/2007		Боронов	Юрий	Александрович	Мужской	13/05/1964		Ст.

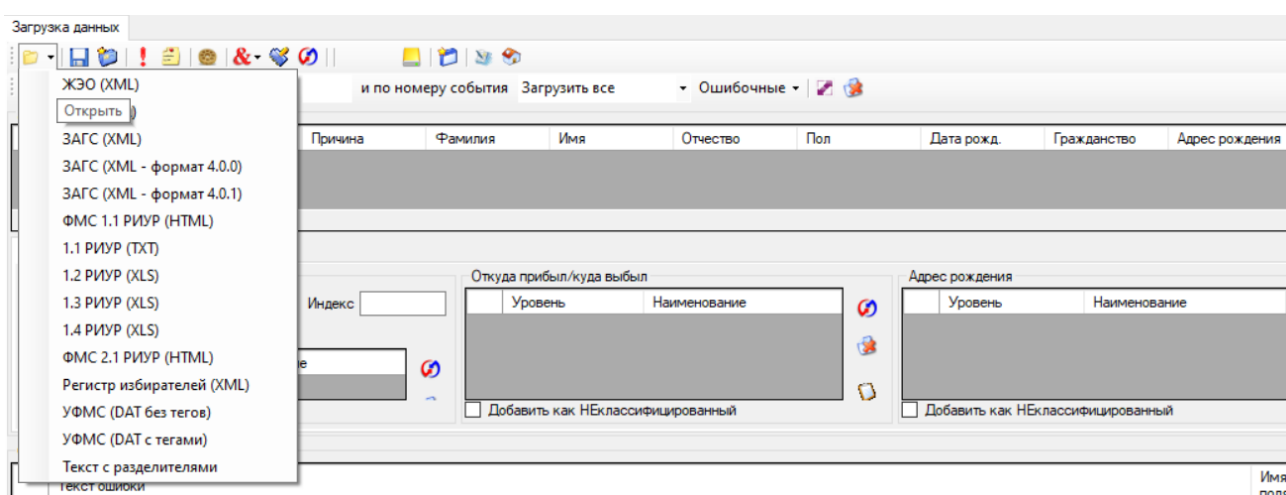
Рис. 15. Результат загрузки данных

В случае если файл для загрузки очень большой, то можно работать с файлом по частям. Для этого в верхней части информационного окна ввести номера записей для анализа и загрузки

Фильтр по номеру записи: с 100 по 110

Таким образом, количество записей для анализа и загрузки можно уменьшить, так как большое количество записей обрабатываются программой достаточно большое время.

Так же можно отфильтровать файл по различным событиям.

№	Тип соб.	Дата соб.	Причина	Фамилия	Имя	Отчество	Пол	Дата рожд.	Гражданство	Ад.
1	3	15.02.2008	Перемена мест...	Пшен						И
2	3	15.02.2008	Перемена мест...	Ново						И
3	1	15.02.2008	По рождению	Нико						С
4	1	15.02.2008	По рождению	Зими						И

Все события будут отфильтрованы по выбранному параметру.

Можно фильтровать записи одновременно по номеру записи и по номеру события.

№	Тип соб.	Дата соб.	Причина	Фамилия	Имя	Отчество	Пол	Дата рожд.	Гражданство	Адрес рождения
7	3	21.02.2019		Рыбкин	Алексей	Николаевич	М	03.02.1981	РОССИИ	страна: ГЕРМАНИЯ
8	3			Платошкин	Александр	Витальевич	М	14.06.1985	РОССИИ	страна: СССР, субъект федерации: ОРЛОВСКОЙ ОБЛ., район: ЛИВЕНСКОГО Р-НА, населенный пункт: С. 1 ПОКРОВКА

Текст ошибки	Имя по
Ошибка в адресе рождения	Address

Рис. 16. Сообщения о некорректных входных данных

Записи, которые после проверки высвечиваются красным, содержат ошибки. После устранения всех ошибок данные загружаются в базу.

1.6 Контроль однократности ввода данных о гражданине

В Системе при вводе информации осуществляется контроль однократности ввода данных. При попытке ввести информацию о человеке, который уже зафиксирован в базе данных появляется предупреждающее сообщение о найденных совпадениях.

ФИО	Дата рожд.	Пол	Документ удост. личность	Адрес регистр.
Абакумов Петр Иванович	02.06.1960	М	Паспорт РФ 22 22 222222	Ямало-Ненецкий ...

Рис. 17. Контроль ввода данных

В период подготовки к выборам возникает необходимость в прикреплении адресов регистрации к конкретному избирательному участку с последующим подсчетом численности избирателей на участках.

Разработанная нами подсистема Участки выполняет следующие функции:

- нарезка адресов регистрации на избирательные участки
- переноса дома с одного избирательного участка в другой
- в таблице нарезки реализована возможность пересчета численности избирателей по каждому адресу регистрации, пересчета общей численности избирателей по избирательным участкам и общей численности населения (с учетом детей).

После нарезки адресов программа позволяет сформировать и вывести на печать:

- списки адресов участков.
- списки граждан по избирательным участкам
- количество граждан на избирательных участках

Регион	Тип участка	Участок	Дата	Статус
Корсаковский район, город Корсаков	ГАС "Выборы"	1	15.03.2008	✓
Корсаковский район, город Корсаков	ГАС "Выборы"	2	15.03.2008	✓
Корсаковский район, город Корсаков	ГАС "Выборы"	3	15.03.2008	✓
Корсаковский район, город Корсаков	ГАС "Выборы"	4	15.03.2008	✓
Корсаковский район, город Корсаков	ГАС "Выборы"	5	15.03.2008	✓

Адрес дома	Кол-во жителей
Корсаковский район, город Корсаков, Авиационная улица, дом 1	2
Корсаковский район, город Корсаков, Авиационная улица, дом 6	2

Рис. 18. Экранные формы режима «Участки»

Адрес	Кол-во людей	Участок	Отметить
Московская область, город Красноармейск, 1-й Лесной переулок, дом 3	320	1	<input type="checkbox"/>
Московская область, город Красноармейск, 1-я Парковая улица, дом 1	268	1	<input type="checkbox"/>
Московская область, город Красноармейск, 1-я Парковая улица, дом 2	233	1	<input type="checkbox"/>
Московская область, город Красноармейск, 1-я Парковая улица, дом 3	320		<input type="checkbox"/>
Московская область, город Красноармейск, 1-я Парковая улица, дом 4	411		<input type="checkbox"/>
Московская область, город Красноармейск, 1-я Парковая улица, дом 5	362		<input type="checkbox"/>
Московская область, город Красноармейск, 1-я Парковая улица, дом 6	521		<input type="checkbox"/>
Московская область, город Красноармейск, 2-й Лесной переулок, дом 10	103		<input type="checkbox"/>
Московская область, город Красноармейск, 2-й Лесной переулок, дом 7	66		<input type="checkbox"/>

Общее кол-во людей: 2604 Кол-во людей по выбранным адресам: 66

Рис. 19. Режим ввода сведений по участкам

1.8 Выгрузка данных в ГАС Выборы

АИС «МРН» в части решения задач ГАС «Выборы» обеспечивает ввод, учет, хранение, корректировку и совместную обработку сведений о гражданах (избирателях), проживающих и временно пребывающих на территории муниципального образования, сотрудниками районных администраций.

Комплекс решаемых задач:

1. Просмотр зарегистрированных записей и подробных сведений о гражданах.
2. Поиск и фильтрация записей.
3. Включение сведений о гражданине в регистр.
4. Исключение сведений о гражданине из регистра.
5. Снятие гражданина с регистрационного учета.

Регламент обмена информацией *районная администрация – системный администратор КСА ТИК ГАС «Выборы»* определяется Положением о Государственной системе регистрации (учета) избирателей, участников референдума в Российской Федерации.

Экспорт сведений о гражданах российской федерации, поступивших в выбранный период и обобщенных для формирования и ведения регистра избирателей, производится в файл в формате, принятом для актуализации базы данных избирателей, участников референдума ГАС «Выборы».

Выгрузка данных

Диапазон выгрузки данных: с 24.07.2020 по 24.07.2020

Тип выгружаемого события: Все

Каталог выгрузки:

☐ Выгрузить актуальный срез

Сформировать отчет в ☐ xlsx

Выгрузка Отмена

Рис. 20. Экранная форма для ввода параметров выгрузки

Экспорт сведений проводится с указанием параметров выгрузки:

- диапазон дат выгрузки;
- актуальный срез
- тип события (все или по выбору)

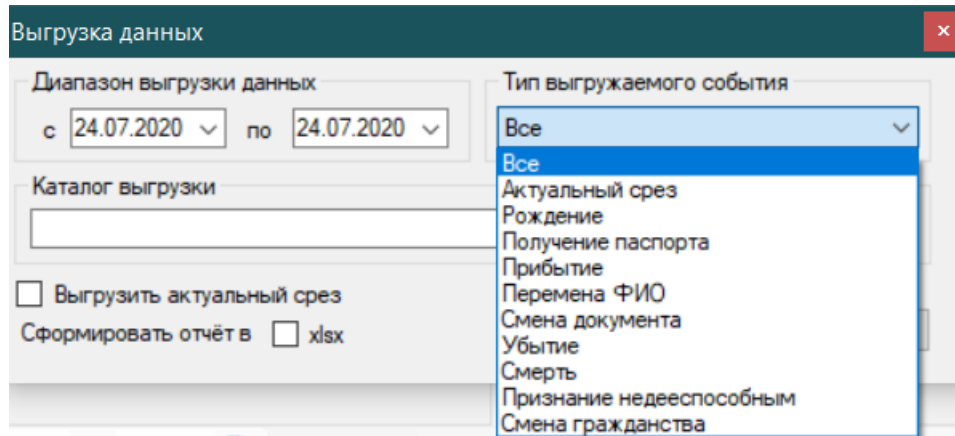

1.9 Подсистема Настройки

Подсистема Настройки обеспечивает введение настроек, необходимых при работе системы.

Подсистема обеспечивает ведение системных конфигурационных настроек и констант, специфичных на региональном уровне или меняющихся в зависимости от законодательства.

В состав настроек системы входят:

- иерархия адресной системы с возможностью задания уровней, используемых при ведении адреса (например, страна – город – улица - дом);
- название района (территориального органа, в котором выполнена конкретная установка системы)

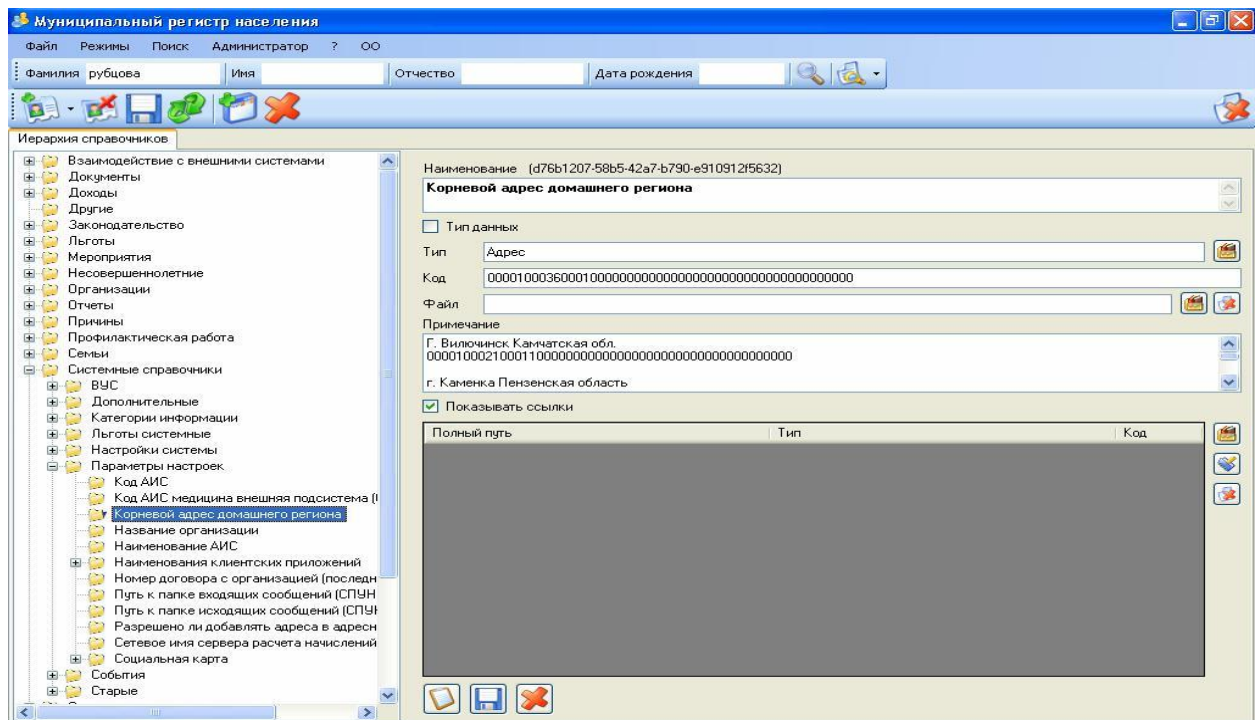

Рис. 21. Справочники Системы. Системные настройки

В функции администрирования работы программного обеспечения входят:

- ввод новых пользователей и паролей;
- разграничение прав доступа к информации и полномочий пользователей;
- настройка резервного копирования баз данных;
- работа с классификаторами и справочниками